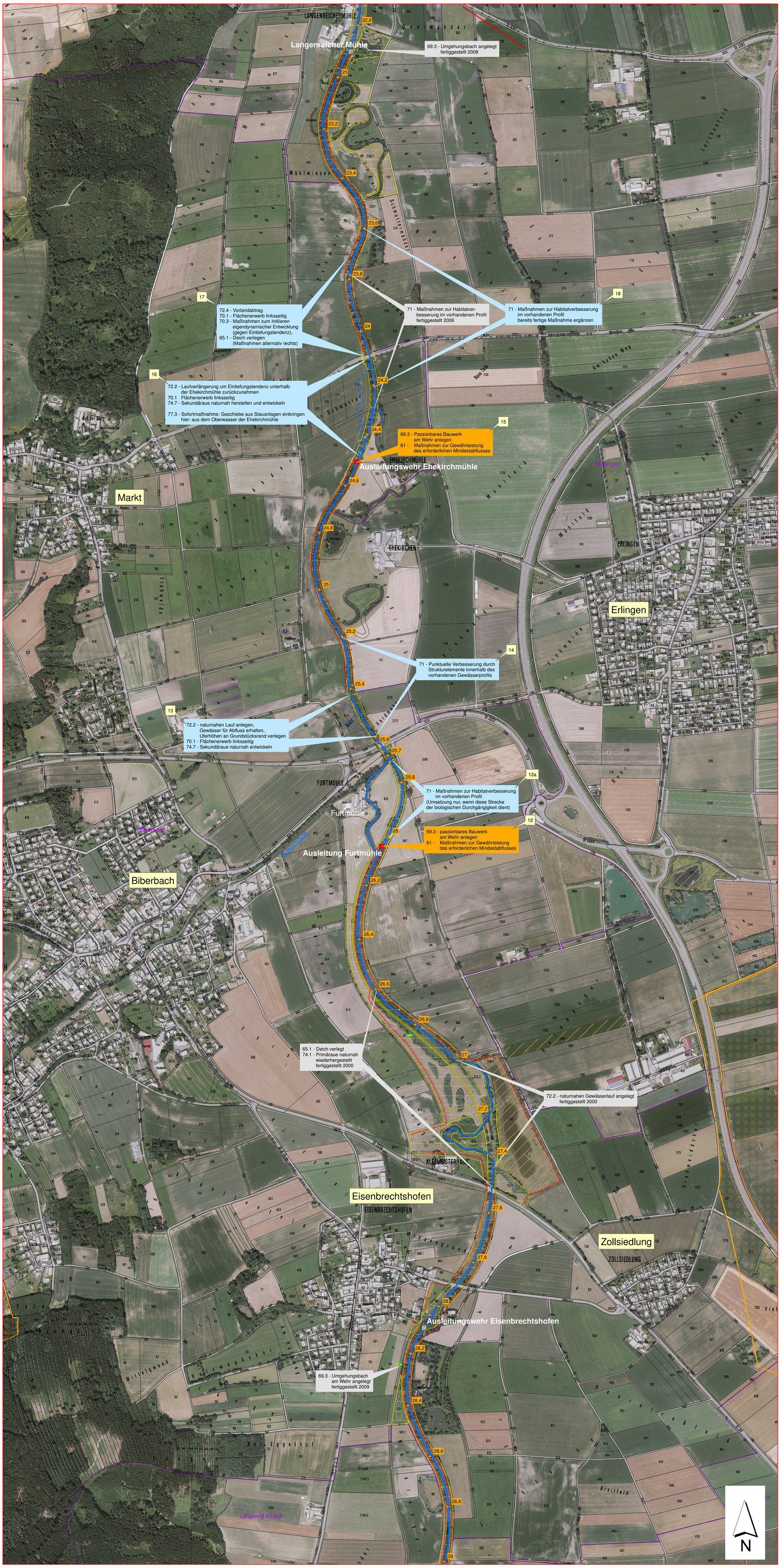

Legende

Bestand

- Gewässer
- Flusskilometer
- Gemeindegrenze
- Gemarkungsgrenze
- Fläche im Eigentum des Freistaates Bayern, Wasserwirtschaftsverwaltung
- Flächen im Eigentum von Kommune oder Landkreis
- Fläche im Ökokonto oder aus dem Ökoflächenkataster
- Deich
- Trinkwasserschutzgebiet

Querbauwerke:

Typ	Durchgängigkeit
Wehr	frei durchgängig
Sohlenbauwerk	eingeschränkt durchgängig
Durchlass	mangelhaft durchgängig
Wanderhilfe	nicht durchgängig
	Wanderhilfe vorhanden

Planung

- Möglicher neuer Gewässerlauf
- Text — Durchgängigkeitsmaßnahme (punktuelle Maßnahme)
- Text — Fließgewässerabschnitt mit Maßnahme
- Text — Fließgewässerabschnitt mit fertiggestellter Maßnahme
- Text — Anmerkung
- 1 — Nummerierung der Maßnahmen wie in Anlage 5

Wasserwirtschaftsamt Donauwörth

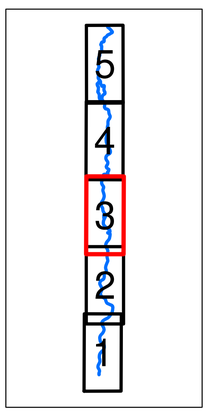

Gew I, II und III

Umsetzungskonzept zum OWK 1_F085

Schmutter von Gailenbacher Mühle bis Egelseebachwehr in Mertingen

Nachdruck oder Vervielfältigung, auch auszugsweise, nur mit genehmigung des Herausgebers.
Geobasisdaten © Bayerische Vermessungsverwaltung 2010

Vorhaben:	Umsetzungskonzept zum OWK 1_F085 Schmutter von Gailenbacher Mühle bis Egelseebachwehr in Mertingen	Anlage: 4
Vorhabensträger:	Freistaat Bayern vertreten durch das Wasserwirtschaftsamt Donauwörth Förgstraße 23, 86609 Donauwörth, Tel. 0906/7009-0, Fax 0906/7009-136	Plan-Nr.: 3
Landkreise:	Donau-Ries, Augsburg	
Gemeinden:	Biberbach, Nordendorf, Gablingen, Allmannshofen, Langweid a. Lech, Mertingen, Gersthofen, Meitingen, Kühlenthal, Westendorf	
Maßstab: 1:5.000	Maßnahmenplan	Datum, Name: entw. August 2017 Widmann
Wasserwirtschaftsamt Donauwörth Entwurfsverfasser:		gez. August 2017 Köpf
14.11.2017 Datum	gez. Ralph Neumeier, Ltd. Baudirektor	gepr. August 2017 Winter

X:\gisprojekte\fb_wb\gewpflege\Schmutter\Umsetzungskonzept WRRL\UK Schmutter 1_F085.mxd