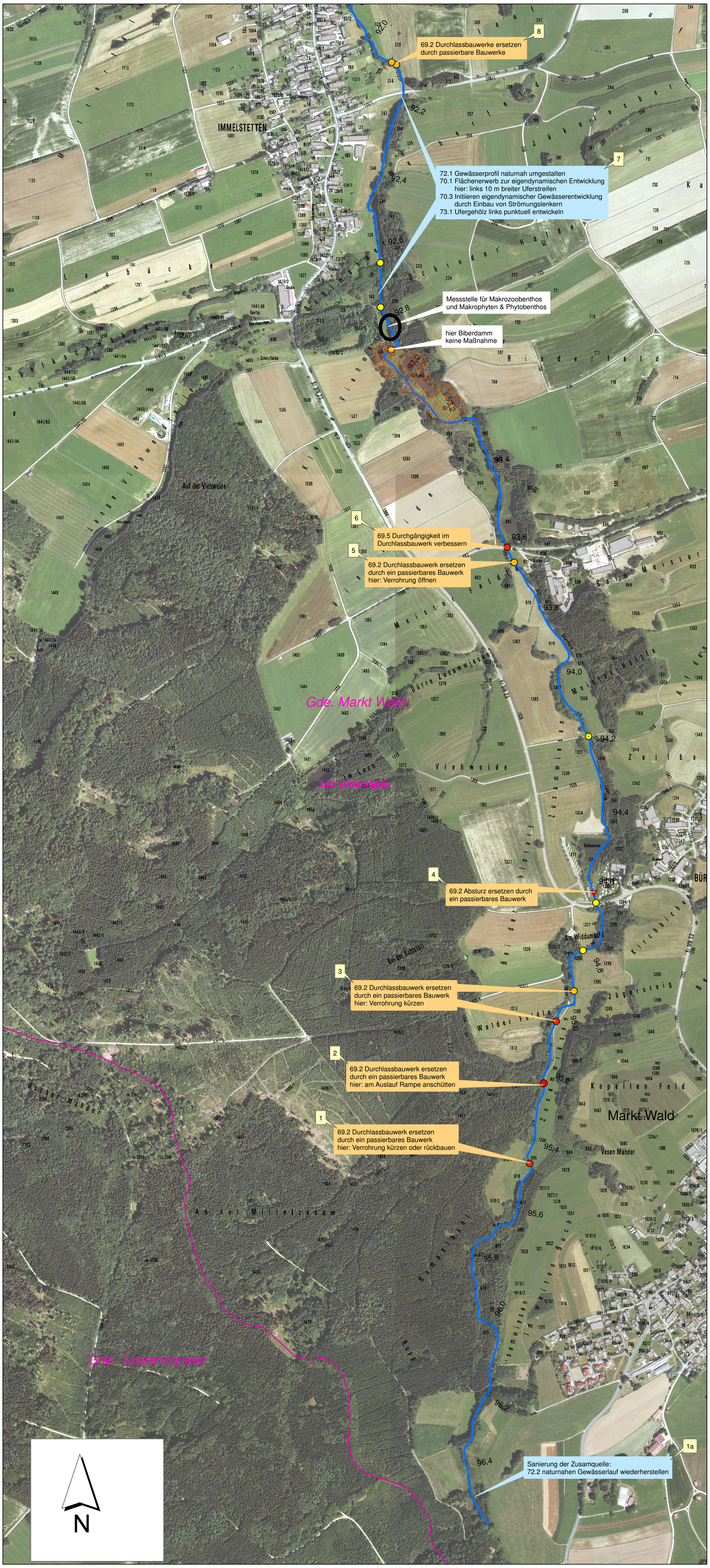

Legende

Bestand

- OWK 1_F075
- Gemeindegrenze
- Gemarkungsgrenze
- Fläche im Eigentum des Freistaates Bayern, Wasserwirtschaftsverwaltung; hier entweder Maßnahme 74.6 Aue naturnah erhalten/pflegen oder 73.3 Ufervegetation erhalten, naturnah pflegen
- Fläche im Ökokonto oder aus dem Ökoflächenkataster
- Fläche im Eigentum des Lkr. Unterallgäu
- Flusskilometer an GW II
- Flusskilometer an GW III

Querbauwerke:

Typ

- Wehr
- Sohlenbauwerk
- Wanderhilfe
- Durchlass/Verrohrung

Durchgängigkeit

- frei durchgängig
- eingeschränkt durchgängig
- mangelhaft durchgängig
- nicht durchgängig
- Wanderhilfe vorhanden

Planung

- Text — Durchgängigkeitsmaßnahme (punktuelle Maßnahme)
- Text — Fließgewässerabschnitt mit Maßnahme
- Text — Fließgewässerabschnitt mit fertiggestellter Maßnahme
- Text — Anmerkung
- 1 — Nummerierung der Maßnahmen wie in Anlage 5

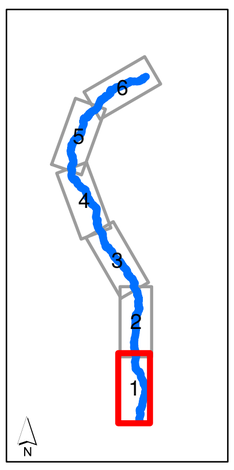

Wasserwirtschaftsamt Donauwörth

Gew II und III

Umsetzungskonzept zum OWK 1_F075

Zusam bis Ziemetshausen

Nachdruck oder Vervielfältigung, auch auszugsweise, nur mit Genehmigung des Herausgebers.
Geobasisdaten © Bayerische Vermessungsverwaltung 2010

Vorhaben:	Umsetzungskonzept zum OWK 1_F075 Zusam bis Ziemetshausen	Anlage:	4
Vorhabensträger:	Freistaat Bayern vertreten durch das Wasserwirtschaftsamt Donauwörth, Förgstraße 23, 86609 Donauwörth, Tel. 0906/7009-0, Fax 0906/7009-136	Plan-Nr.:	1
Landkreise:	Günzburg, Augsburg, Unterallgäu		
Gemeinde:	Ziemetshausen, Aichen, Eppishausen, Mittelneufnach, Markt Wald		
Maßstab: 1:5.000	Maßnahmenplan		Datum, Name:
		entw.	Juni 2017 Widmann, Köpf
Wasserwirtschaftsamt Donauwörth, Entwurfsverfasser:		gez.	Juni 2017 Köpf
12. Juni 2017, Datum	gez. Ralph Neumeier, Ltd. Baudirektor	gepr.	Juni 2017 Winter