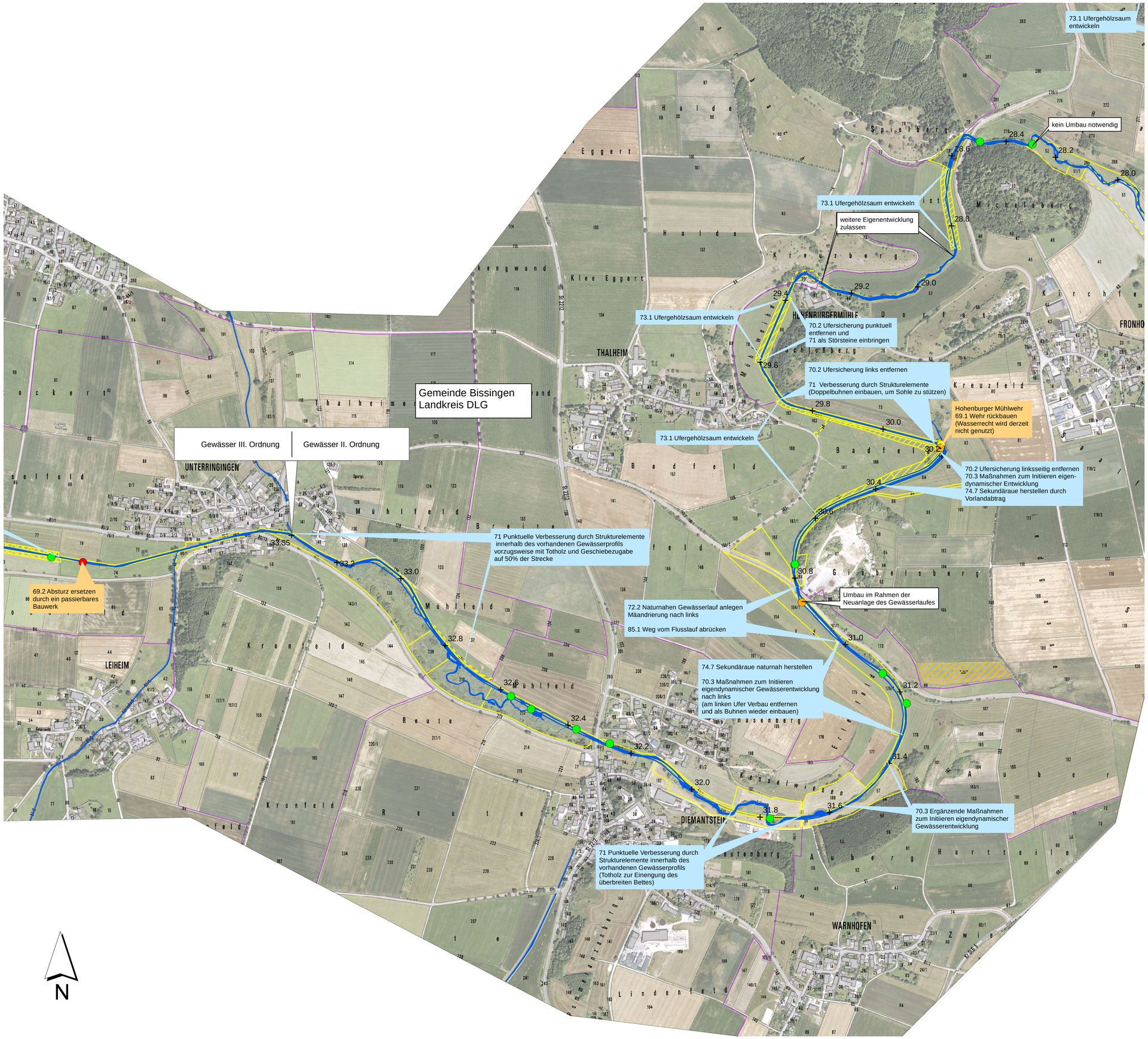

Legende

Bestand

- Flusswasserköper 1_F073
- Flusskilometer
- Gemeindegrenze
- Gemarkungsgrenze
- Fläche im Eigentum des Freistaates Bayern, Wasserwirtschaftsverwaltung
- Flächen im Eigentum von Kommune oder Landkreis
- Fläche im Ökokonto oder aus dem Ökoflächenkataster

Querbauwerke:

Typ

- Wehr
- Sohlenbauwerk
- Durchlass/Verrohrung
- Wanderhilfe

Durchgängigkeit

- frei durchgängig
- eingeschränkt durchgängig
- mangelhaft durchgängig
- nicht durchgängig

Planung

- Text — Durchgängigkeitsmaßnahme (punktuelle Maßnahme)
- Text — Fließgewässerabschnitt mit Maßnahme
- Text — Fließgewässerabschnitt mit abgeschlossener Maßnahme
- Text — Anmerkung
- Flächenankauf oder -tausch durchzuführen
- Flächenankauf oder -tausch nach Möglichkeit durchzuführen

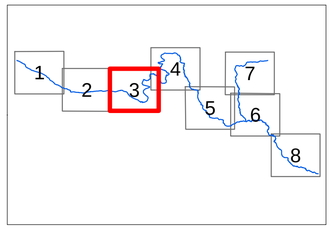

Wasserwirtschaftsamt Donauwörth

Gew II und III

Umsetzungskonzept zum OWK 1_F073

Kessel; Hahnenbach

Nachdruck oder Vervielfältigung, auch auszugsweise, nur mit Genehmigung des Herausgebers.
Geobasisdaten © Bayerische Vermessungsverwaltung 2010

Vorhaben:	Umsetzungskonzept zum OWK 1_F073 Kessel; Hahnenbach	Anlage: 4
Vorhabensträger:	Freistaat Bayern vertreten durch das Wasserwirtschaftsamt Donauwörth, Förgstraße 23, 86609 Donauwörth, Tel. 0906/7009-0, Fax 0906/7009-136	Plan-Nr.: 3
Landkreise:	Donau-Ries, Dillingen	
Gemeinden:	Bissingen,Tapfheim, Mönchsdeggingen, Amerdingen, Forheim, Harburg	
Maßstab: 1:5.000	Maßnahmenplan	Datum, Name:
		entw. Mrz 2016 Köpf
Wasserwirtschaftsamt Donauwörth Entwurfsverfasser:		gez. Mrz 2016 Köpf
05.07.2016 Datum	Gez. Ralph Neumeier, Ltd. Baudirektor	gepr. Mrz 2016 S. Winter

X:\gisprojekte\FB_B\Umsetzungskonzepte WRRL\1_F073_Kessel+Hahnenbach\UK Kessel.mxd