Gewässerrandstreifen nach BayNatSchG

Landkreis Augsburg

Vorläufiger Entwurf für die Gemeinde Bobingen (Stand 24.03.2026)

Legende

Randstreifenpflichtige Gewässer

- Fließgewässer
- Stillgewässer

- Gemeindegrenze

Hinweis: Dies ist eine Positivkulisse

Es werden nur Gewässerabschnitte dargestellt, an denen eine gesetzliche Verpflichtung zur Einhaltung von Gewässerrandstreifen besteht.

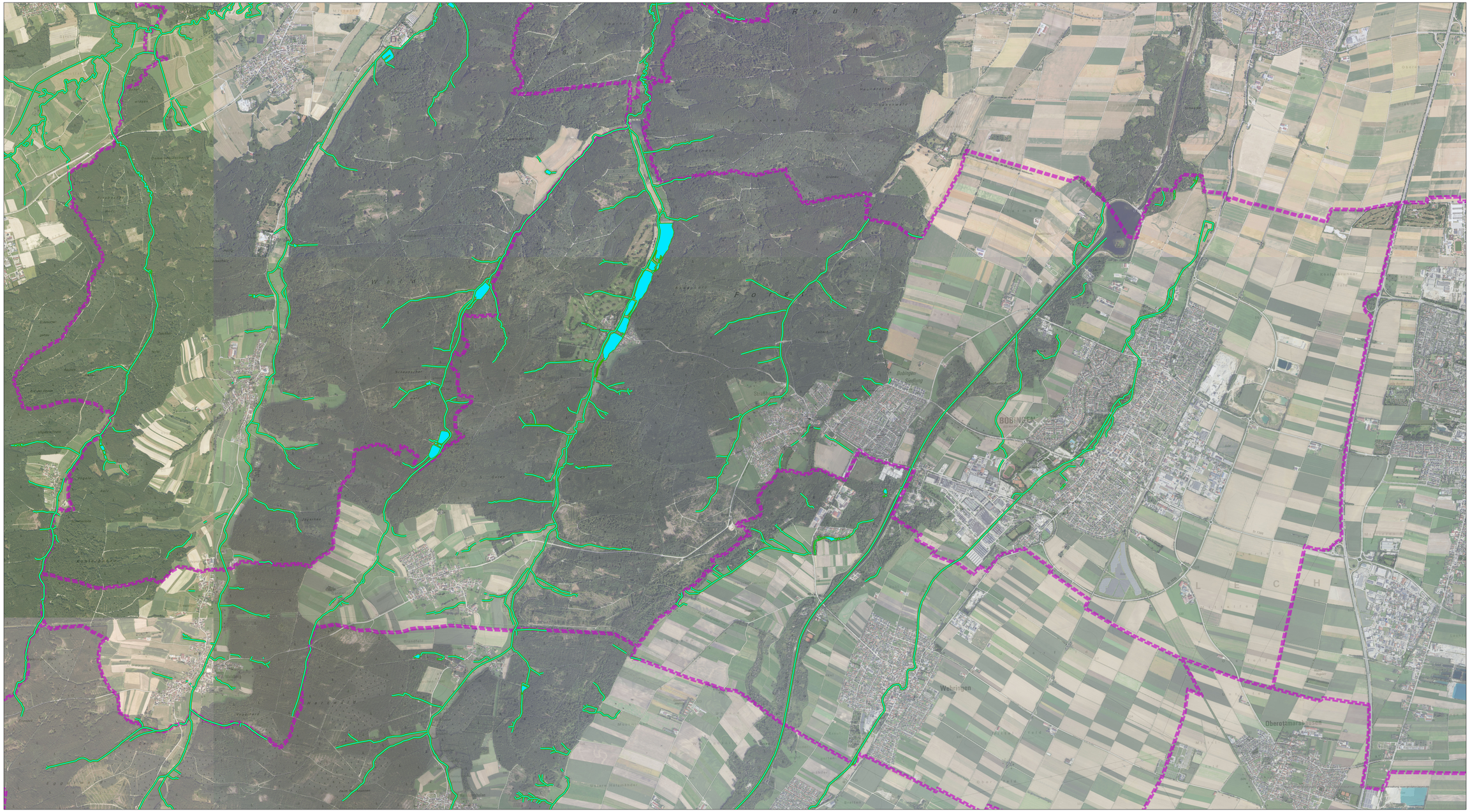

N

Maßstab 1:10.000

0 0,25 0,5 0,75 1 km

Wasserwirtschaftsamt Donauwörth

Geobasisdaten: © Bayerische Vermessungsverwaltung