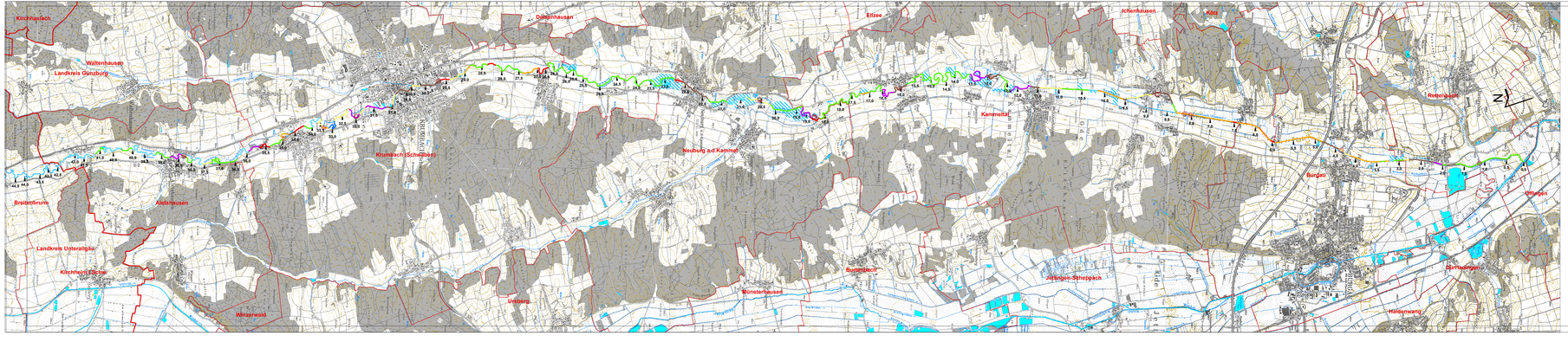

Legende

- Flusskilometer Kammel

Entwicklungsziele Gewässerstruktur

Erhaltung und Wiederherstellung der Gewässerbettdynamik:

- Dynamischen Zustand erhalten
- Weitere Eigenentwicklung zulassen
- Eigenentwicklung anregen
- Punktuelle Gestaltungsmaßnahmen, Eigenentwicklung anregen
- Umfangreiche Gestaltungsmaßnahmen

Zulassung der Gewässerbettdynamik wegen besonderer Randbedingungen (z.B. Ortsbereiche, Mühlennutzungen) nicht möglich:

- Erhaltung und Optimierung strukturreicher Strecken
- Gewässerstrukturelle Verbesserungen anzustreben
- Zustand muss erhalten werden

- Durchgängigkeit herstellen

- retentionsfördernde Maßnahmen, bereits durchgeführt

Wasserwirtschaftsamt Donauwörth

Gew II

Kammel

Gewässerentwicklungskonzept

mit integriertem WRRL-Umsetzungskonzept

Nachdruck oder Vervielfältigung, auch auszugsweise, nur mit Genehmigung des Herausgebers.
Grundlagenkarten © Bayerische Vermessungsverwaltung 2010

Vorhaben:	Gew II, Kammel, Fl.km 0,00 - 42,43 Gewässerentwicklungskonzept	Anlage:	4
Vorhabensträger:	Freistaat Bayern, vertreten durch das Wasserwirtschaftsamt Donauwörth Fürgrabenstr. 23, 86609 Donauwörth, Tel. 0906/7005-0, Fax 0906/7005-136	Plan-Nr.:	
Landkreis:	Günzburg		
Gemeinde:	Rettenbach, Burgau, Kammeltal, Neuburg a.d. Kammel, Krumbach, Aletshausen		
Maßstab:			Datum, Name
1 : 25000	Entwicklungsziele	erstellt	März 13, Widmann
Wasserwirtschaftsamt Donauwörth Einsatzfreiheiten		gez.	März 13, Widmann
19.11.2013 Datum	gelz. Neumeier Dipl.Ingenieur, Lt.d.Bauamtes	gepr.	05.11.2013 , Kost

Pläne/Layouts/Kammel/Kammel Entwicklungsziele.dwg