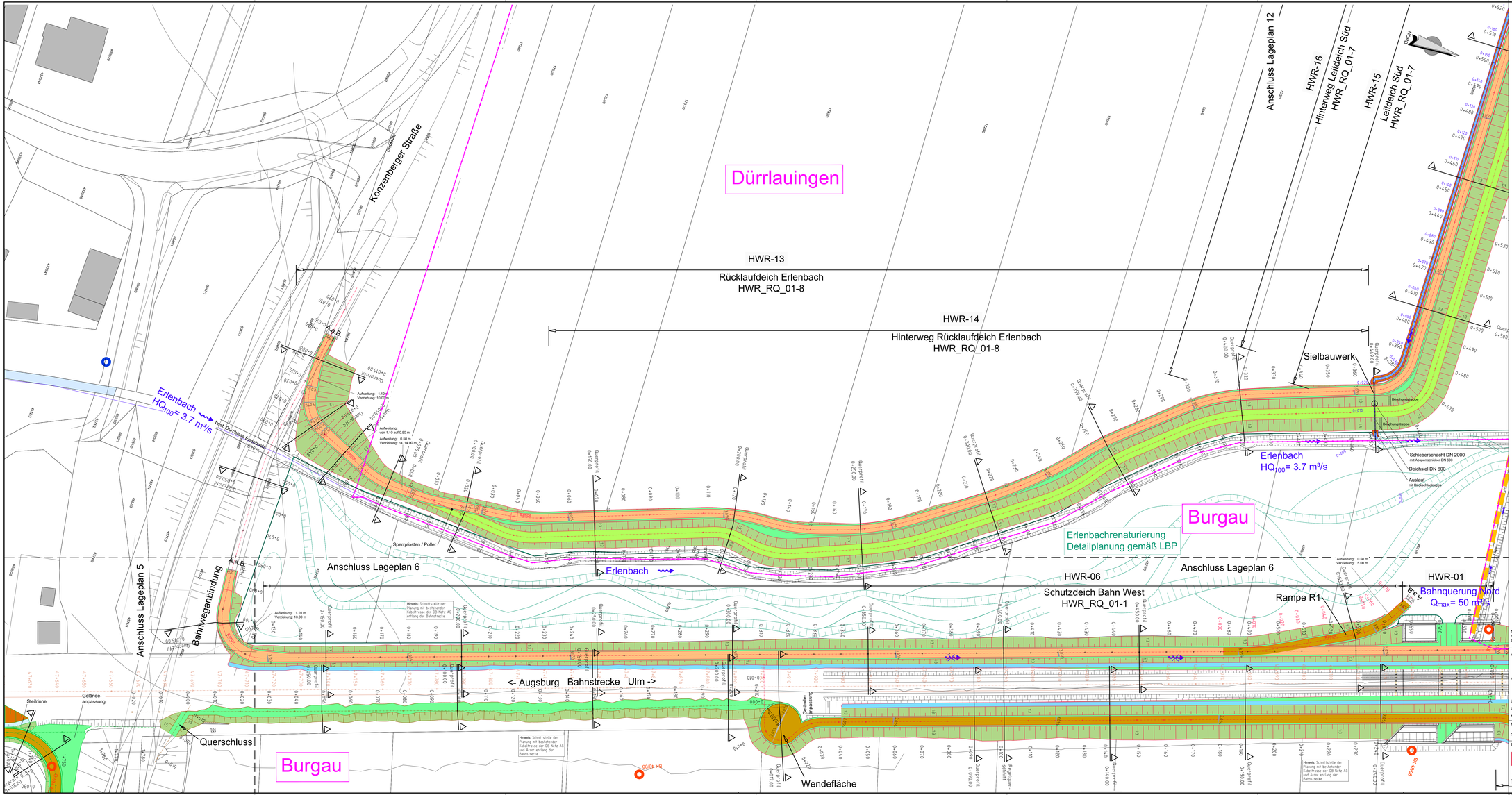

Legende

- Gemeindegrenzen
- Flächen im Eigentum der Stadt Burgau
- Grundwassermessstellen
- BK 20/08 Baugrundaufschlüsse (Geotechnisches Gutachten)
- Planung Querungsbauwerke und sonstige Anlagen
- Planung Hochwasserschutzmaßnahme
- Planung wasserbauliche Maßnahmen
- Planung Maßnahmen zur Abflussableitung
- Planung Bahndammsicherung und Geländeanpassung
- Ausgleichsmaßnahmen (Detailplanung gemäß LBP)
  - Mulde, Graben, Rinne
  - Böschung, Damm
  - Weg mit Nutzung als landwirtschaftlicher Wirtschaftsweg
  - Unterhaltungsweg der Wasserwirtschaft
  - Weg, Fahrweg, Fahrbahn, Straße mit Asphaltbelag
  - Grünstreifen
  - Bankett, Berme, Ausgleichsfläche
  - Einschnitt
  - Geländeanhebung
  - Geländeanpassung

Spartenbestand (nachrichtlich)

- Hinweis auf Schnittstellen der Planung mit bestehenden Sparten
- Spartenbestand (nachrichtlich) nur dargestellt, soweit digitale Sparteninformationen vorliegen.
- Bestand Bahnlinie Augsburg-Ulm Strecke 5302 - nachrichtlich Quelle: DB Netz AG, Regionalbereich Süd; Juli 2014

Koordinatensystem: Gauß-Krüger (GK) im 4. Meridianstreifen
Höhenbezugssystem: DHHN 2012

Wasserwirtschaftsamt Donauwörth

Übersicht Blattschnitte

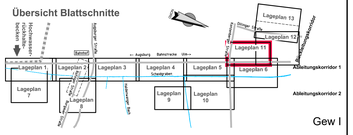

Gew I

Mindel

Hochwasserschutz Burgau

Nachdruck oder Vervielfältigung, auch auszugsweise, nur mit Genehmigung des Herausgebers.
Geobasisdaten © Bayerische Vermessungsverwaltung 2010

Vorhaben:	Gew. I, Mindel Hochwasserschutz Burgau Genehmigungsplanung
Vorhabensträger:	Freistaat Bayern vertreten durch das Wasserwirtschaftsamt Donauwörth Förgstraße 23, 86609 Donauwörth, Tel. 0906/7009-0, Fax 0906/7009-136
Landkreis:	Günzburg
Gemeinde:	Burgau
Kennzeichen:	GIh 774 000 1002
Maßstab:	1:500
Hochwasserrückleitung	Lageplan 11
Anlage:	4.2.11
Plan – Nr.:	HWR_GE_LP_01-11
Datum, Name:	
entw.	19.11.2015 Ott
gez.	29.09.2021 Hut
gepr.	Febr. 2024 Ott
gepr.	April 2024 Löffler

Entwurfsverfasser: OBERMEYER Infrastruktur
28.03.2024 Datum — Unterschrift
Vorhabensträger: 19.04.2024 Datum — Gudrun Siedel, Ltd. Baudirektorin

M:\16356\0\CAD\3\HWA Und HWR\LIB\HWR_LP_01.dwg