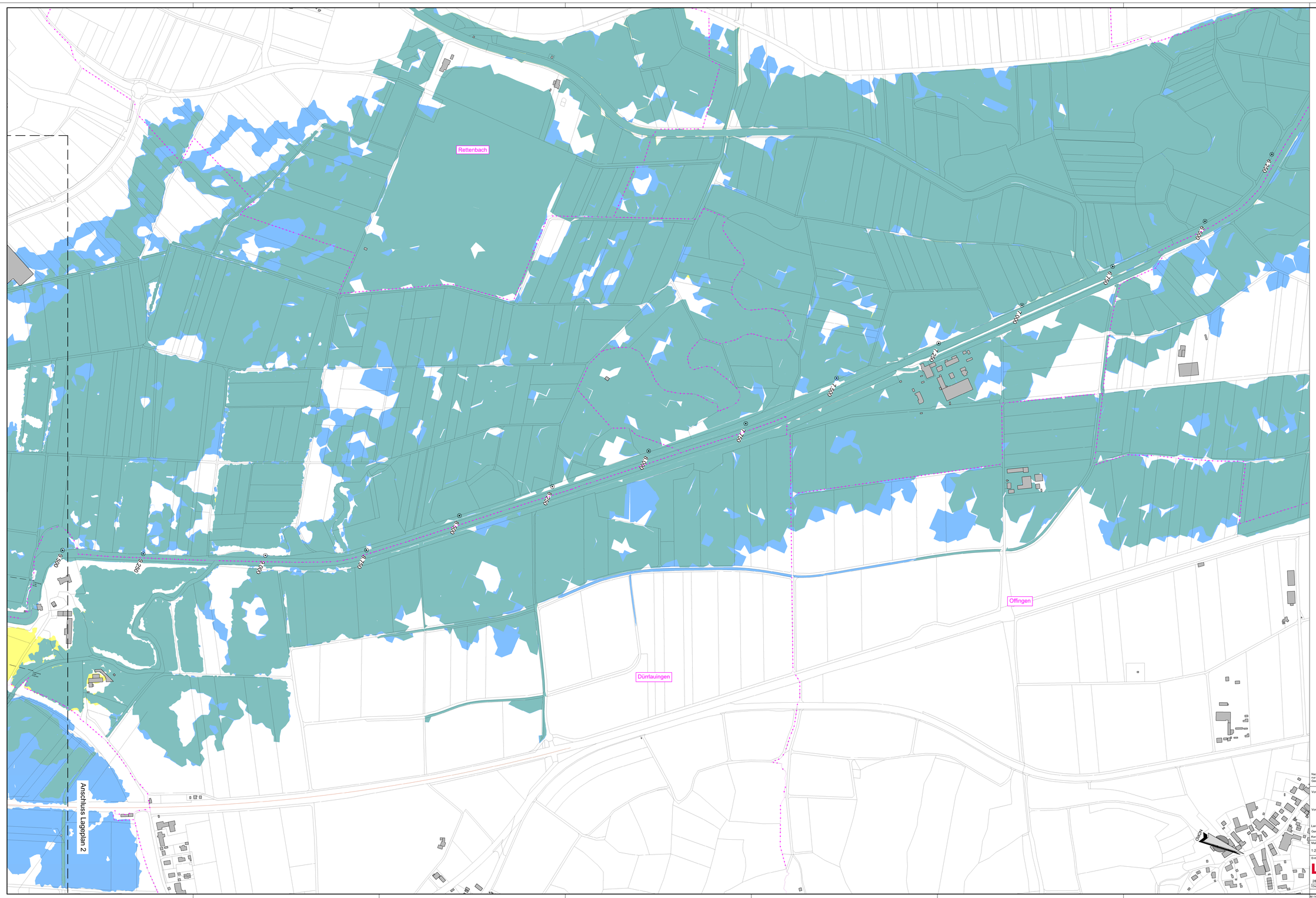

Legende

Allgemeine Angaben

- Gemeindegrenzen mit Gemeindenamen
- Flurstücksgrenze
- gepl. Maßnahmen
- geplantes HRB (nachrichtlich)

Flutungsfläche

- nicht mehr betroffene Flächen
- im Planungszustand betroffene Flächen
- weiterhin betroffene Flächen

Wasserwirtschaftsamt Donauwörth

Übersicht Blattschnitte

Gew I

Mindel

Hochwasserschutz Burgau

Nachdruck oder Vervielfältigung, auch auszugsweise, nur mit Genehmigung des Herausgebers.
Geobasisdaten © Bayerische Vermessungsverwaltung 2010

Vorhaben:	Gew. I, Mindel Hochwasserschutz Burgau Genehmigungsplanung	Anlage: 3.8.3
Vorhabenträger:	Freistaat Bayern vertreten durch das Wasserwirtschaftsamt Donauwörth Fürgstraße 23, 86609 Donauwörth, Tel. 0906/7009-0, Fax 0906/7009-136	Plan-- Nr.: LP_HYD-HQ100_03-8c
Landkreis:	Günzburg	
Gemeinde:	Burgau	
Kennzeichen:	GIN 774 000 1002	
Maßstab: 1:2500	Überschwemmungsflächen HQ100 ohne Klimaz. Lageplan 3 Vergleich Ist-Planung (Flutungsflächen)	Datum, Name:
Entwurfsverfasser: OBERMEYER Infrastruktur	Vorhabenträger:	entw. 15.06.2023 JbA
		gez. 21.03.2024 VDo
		gepr. März 2024 JbA
28.03.2024 Datum / Unterschrift	19.04.2024 Datum / Gudrun Seidel, Ltd. Baudirektorin	gepr. April 2024 Löffler

M:\16356\0\CAD\3\Überflutungspläne\LP_HYD-HQ100_03-08.dwg