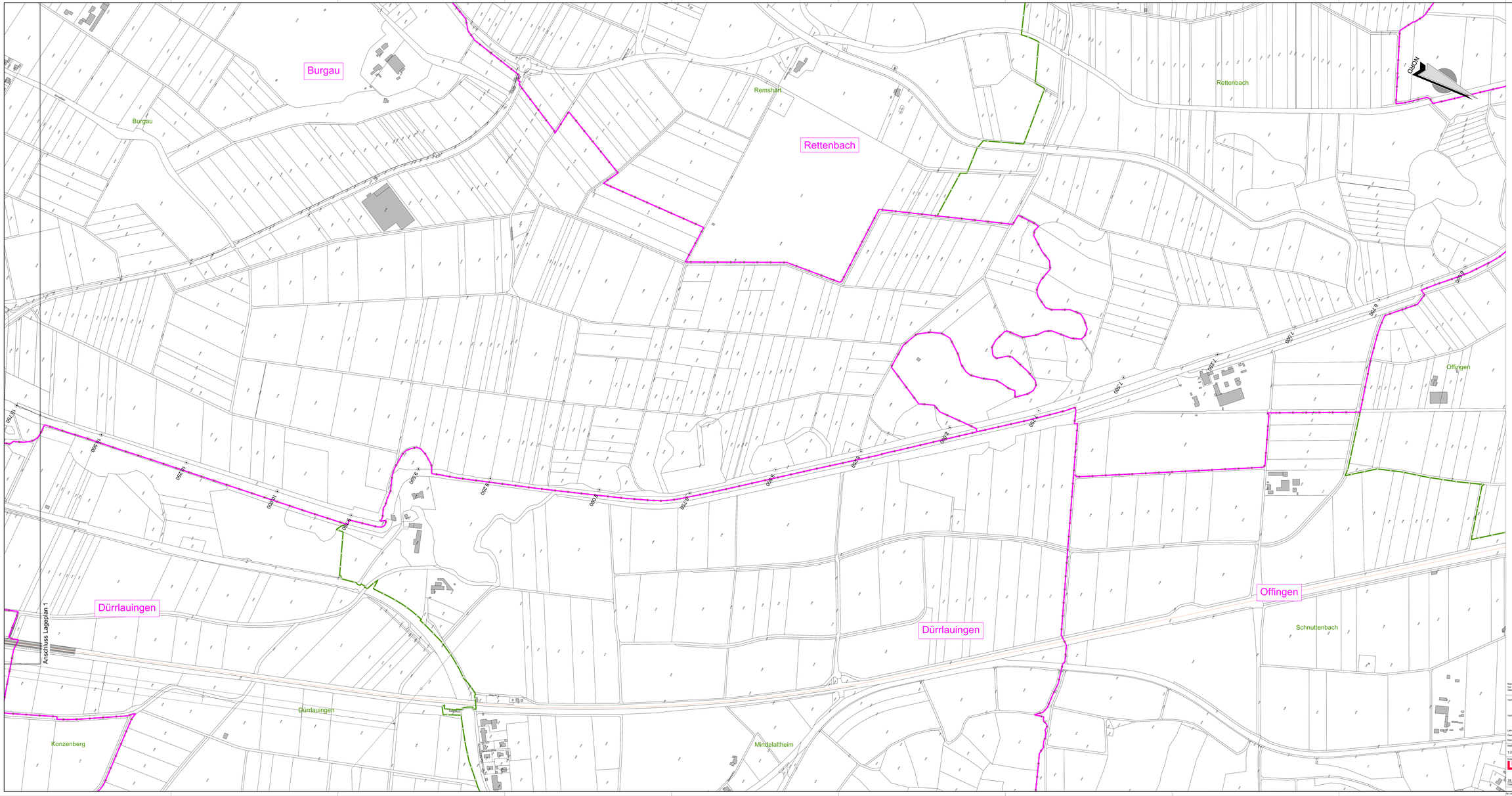

Legende

Allgemeine Angaben

- Gemeindegrenzen mit Gemeindenamen
- Gemarkungsgrenze mit Gemarkungsnamen
- Flurstücksgrenze
- gepl. Maßnahmen

Wassertiefen

- 1.50 m
- 1.25 m
- 1.00 m
- 0.75 m
- 0.50 m
- 0.20 m
- 0.10 m
- 0.05 m

Erhöhung Wassertiefe gegenüber HQ 100 inkl. Klimazuschlag IST-Zustand

- -0.05 m
- -0.10 m
- -0.20 m
- -0.50 m
- -0.75 m
- -1.00 m
- -1.50 m

Absenkung Wassertiefe gegenüber HQ 100 inkl. Klimazuschlag IST-Zustand

Wasserwirtschaftsamt Donauwörth

Übersicht Blattschnitte

Lageplan 1 | Lageplan 2

Gew I

Mindel

Hochwasserrückhaltebecken Burgau

Nachdruck oder Vervielfältigung, auch auszugsweise, nur mit Genehmigung des Herausgebers.
Geobasisdaten © Bayerische Vermessungsverwaltung 2010

Vorhaben:	Gew. I, Mindel Hochwasserrückhaltebecken Burgau Genehmigungsplanung		Anlage: 3.8b
Vorhabensträger:	Freistaat Bayern vertreten durch das Wasserwirtschaftsamt Donauwörth Pfingstwiese 23, 86609 Donauwörth, Tel. 0906/7559-0, Fax 0906/7559-136		Plan- Nr.: HRB_GE_LP_10-2
Landkreis:	Günzburg		
Gemeinde:	Burgau		
Kennzeichen:	GN 174 000 1002		
Maßstab: 1:2500	Überschwemmungsflächen HQ 100 inkl. Klimaz Lageplan 2 Vergleich Ist-Planung(Wasserspiegelfindfenz)		Datum, Name:
Erstaufstellung:	OBERMEYER PLANEN + BERATEN GmbH	erstw	07.02.2017 JoA
		gez.	18.10.2017 Hut
		gepr.	28.11.2017 Gr
28.11.2017 Datum	Unterschrift	01.12.2017 Datum	Vorhabenträger: Ralph Neumann Ltd. Baudirektor	gepr.	01.12.2017 Hartmann

JM:19120850/CAD/GIS/HRB/LBH/HRB_GE_LP_10.dwg