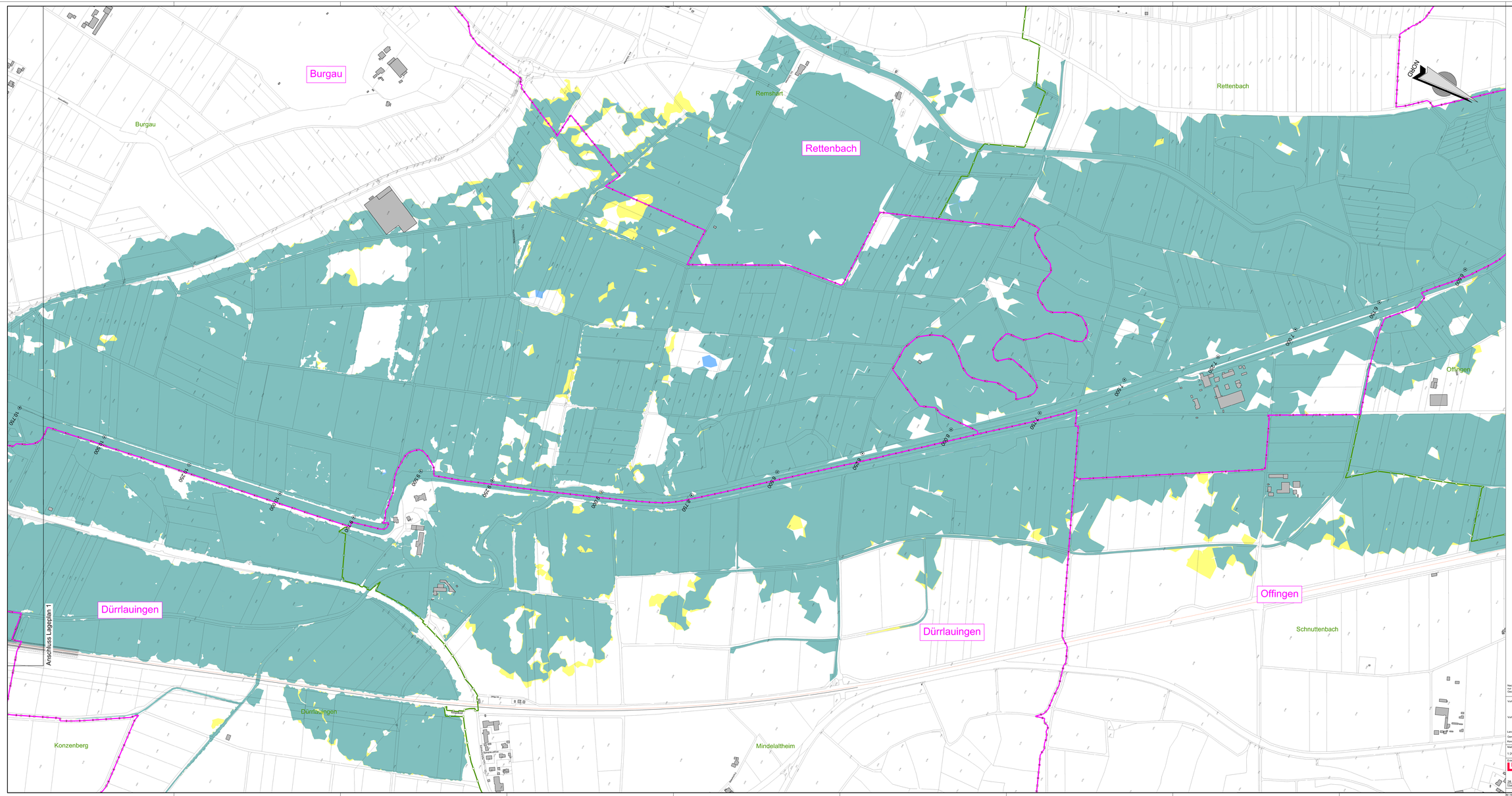

Legende

Allgemeine Angaben

- Gemeindegrenzen mit Gemeindenamen
- Gemarkungsgrenze mit Gemarkungsnamen
- Flurstücksgrenze
- gepl. Maßnahmen

Wassertiefen

- nicht mehr betroffene Flächen
- im Planungszustand betroffene Flächen
- weiterhin betroffene Flächen

Wasserwirtschaftsamt Donauwörth

Übersicht Blattschnitte

Lageplan 1 | Lageplan 2

Gew I

Mindel

Hochwasserrückhaltebecken Burgau

Nachdruck oder Vervielfältigung, auch auszugsweise, nur mit Genehmigung des Herausgebers.
Geobasisdaten: © Bayerische Vermessungsverwaltung 2010

Vorhaben:	Gew. I, Mindel Hochwasserrückhaltebecken Burgau Genehmigungsplanung	Anlage: 3.7b
Vorhabenträger:	Freistaat Bayern vertreten durch das Wasserwirtschaftsamt Donauwörth Pfrigmäre 23, 86609 Donauwörth, Tel. 09067/709-0, Fax 09067/709-136	Plan-Nr.:
Landkreis:	Günzburg	Pläne: HRB_GE_LP_09-2
Gemeinde:	Burgau	
Kanalzeichen:	GN 174 000 1002	
Maßstab: 1:2500	Überschwemmungsflächen HQ 100 inkl. Klimaz. Lageplan 2 Vergleich Ist-Planung (Flutungsflächen)	Datum, Name: erstellt: 07.02.2017 JIA gez.: 18.10.2017 Hal geprüft: 28.11.2017 OB genehmigt: 01.12.2017 Hahnkamb

Entwurfsverfasser: OBERMEYER PLAN N + BERATEN GmbH

Vorhabenträger

28.11.2017 Datum | Unterschrift | 01.12.2017 Datum | Stempel, Nachname, Lt.d. Bauabteilung

M:\10000\CAD\HRB\LB\HRB_GE_LP_09.dwg