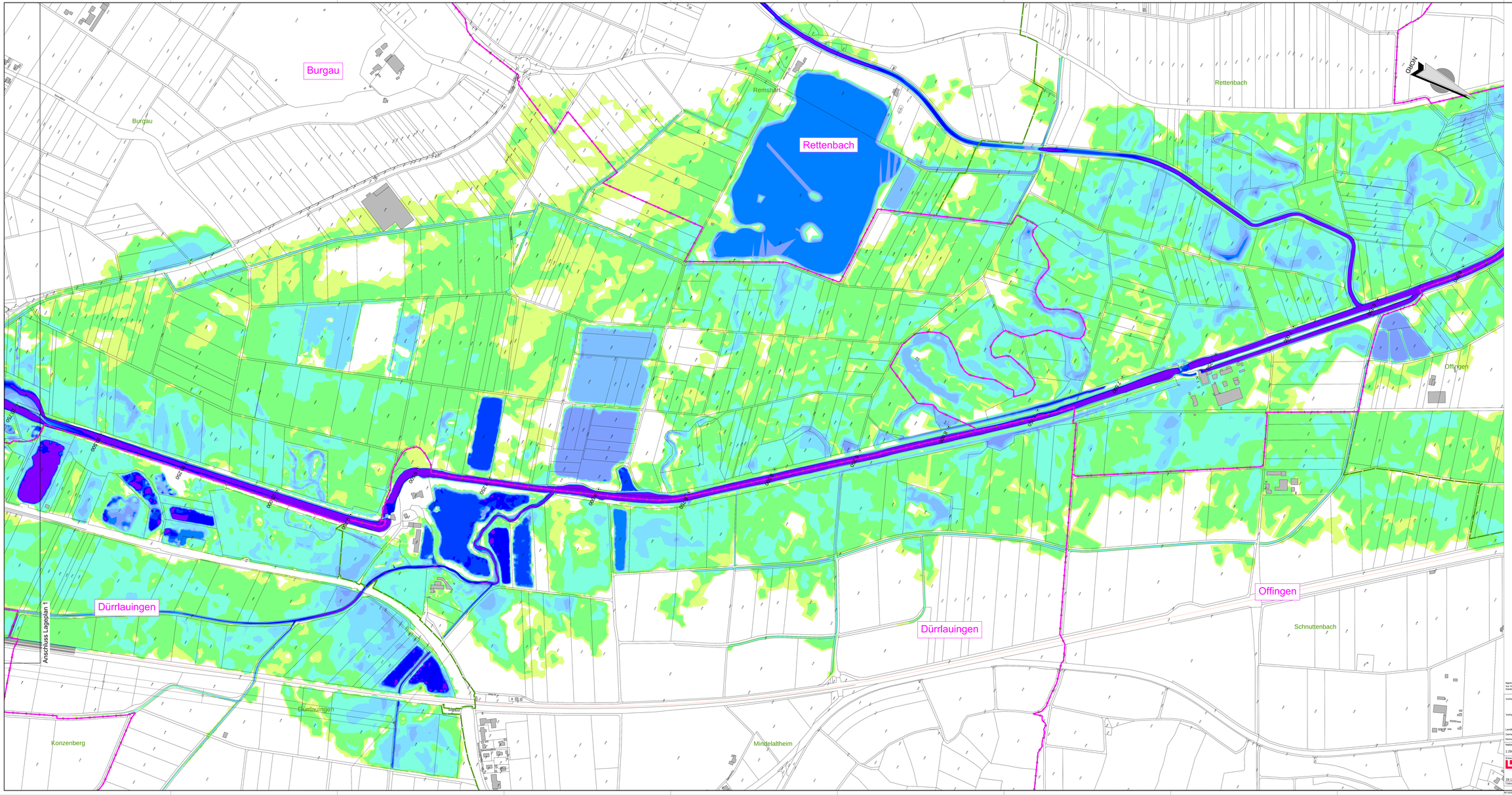

Legende

Allgemeine Angaben

- Gemeindegrenzen mit Gemeindenamen
- Gemarkungsgrenze mit Gemarkungsnamen
- Flurstücksgrenze
- gepl. Maßnahmen

Wassertiefen

- > 2.00 m
- 1.75 m
- 1.50 m
- 1.25 m
- 1.00 m
- 0.75 m
- 0.50 m
- 0.25 m
- < 0.05 m

Wasserwirtschaftsamt Donauwörth

Übersicht Blattschnitte

Lageplan 1 | Lageplan 2

Gew I

Mindel

Hochwasserrückhaltebecken Burgau

Nachdruck oder Vervielfältigung, auch auszugsweise, nur mit Genehmigung des Herausgebers.
Geobasisdaten © Bayerische Vermessungsverwaltung 2010

Vorhaben:	Gew. I, Mindel Hochwasserrückhaltebecken Burgau Genehmigungsplanung		Anlage: 3.6b
Vorhabenträger:	Freistaat Bayern vertreten durch das Wasserwirtschaftsamt Donauwörth Pfrognerstr. 22, 86609 Donauwörth, Tel. 0906/7559-0, Fax 0906/7559-136		Plan- Nr.:
Landkreis:	Günzburg		HRB_GE_LP_08-2
Gemeinde:	Burgau		
Kartenschnitt:	G16-774.000 1052		
Maßstab: 1:2500	Überschwemmungsflächen HQ100 inkl. Klimaz Lageplan 2 Planungs-Zustand (Wassertiefen)		Datum, Name:
		erstw.	07.02.2017 JbA
Entwurfsverfasser: OBERMEYER PLANEN + BERATEN GmbH		gez.	18.10.2017 Hut
28.11.2017 Datum	Vorhabenträger: 01.12.2017 Datum	gepr.	28.11.2017 Gr
Unterschrift	Unterschrift	gepr.	01.12.2017 Hartmann