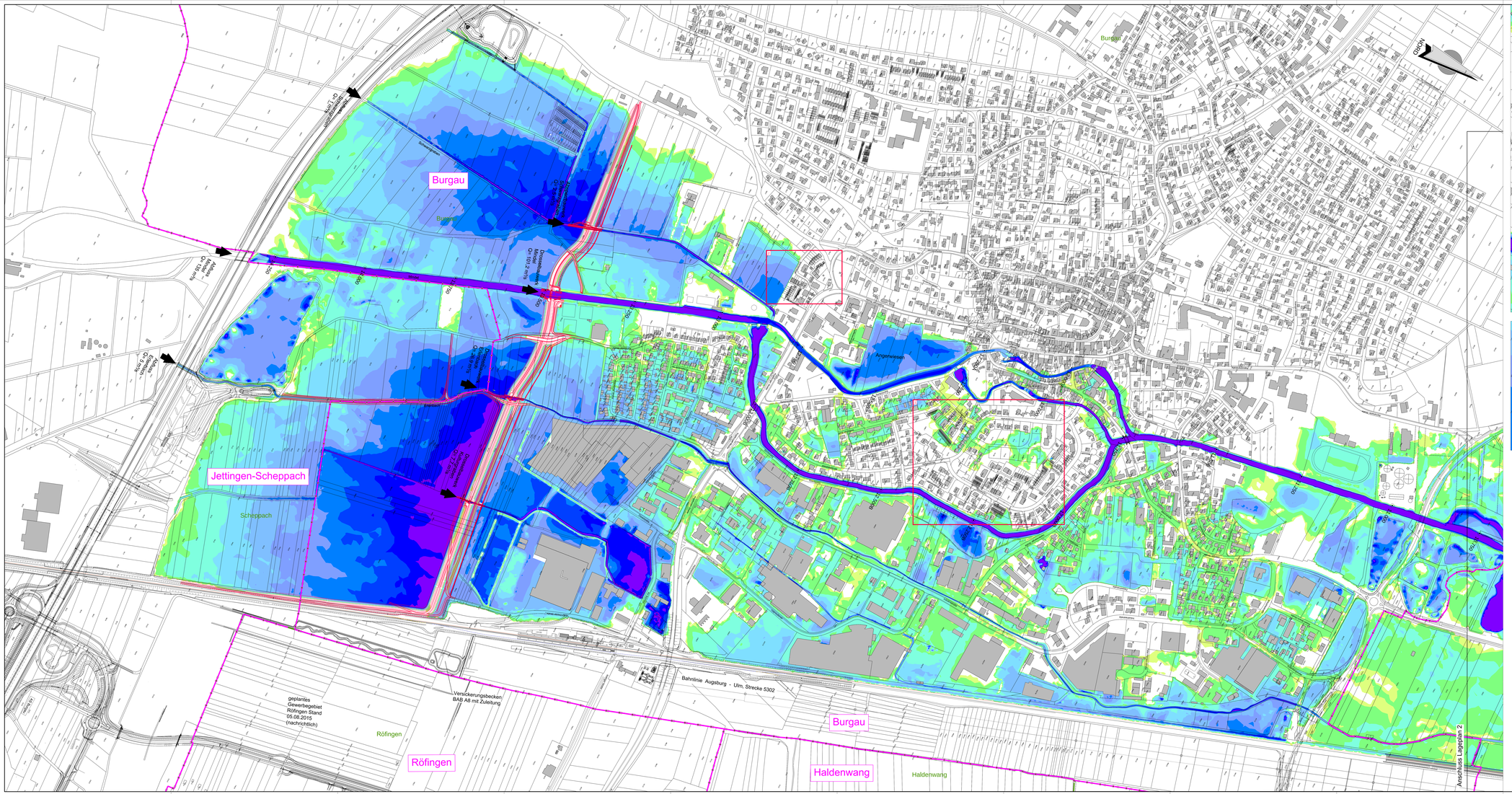

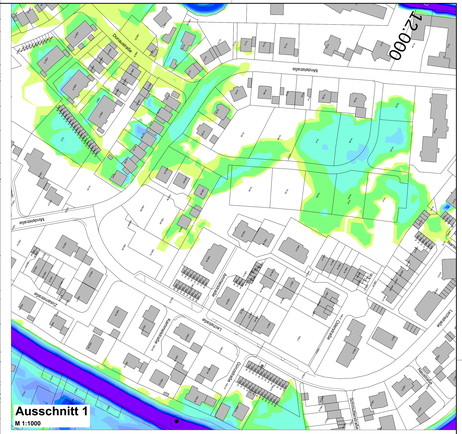

Legende

Allgemeine Angaben

- Gemeindegrenzen mit Gemeindenamen
- Gemarkungsgrenze mit Gemarkungsnamen
- Flurstücksgrenze
- gepl. Maßnahmen

Wassertiefen

- > 2.00 m
- 1.75 m
- 1.50 m
- 1.25 m
- 1.00 m
- 0.75 m
- 0.50 m
- 0.25 m
- < 0.05 m

Wasserwirtschaftsamt Donauwörth

Übersicht Blattschnitte

Lageplan 1 | Lageplan 2

Gew I

Mindel

Hochwasserrückhaltebecken Burgau

Nachdruck oder Vervielfältigung auch auszugsweise, nur mit Genehmigung des Herausgebers.
Gesellschaften & Bauwirtschaft Hochwasserschutzverwaltung 2010

Vorhaben:	Gew. I, Mindel Hochwasserrückhaltebecken Burgau Genehmigungsplanung	Anlage: 3.6a
Vorhabenträger:	Freistaat Bayern vertreten durch das Wasserwirtschaftsamt Donauwörth Fürgestelle 23, 86609 Donauwörth, Tel. 0906/7008-0, Fax 0906/7008-136	Plan-Nr.: HRB_GE_LP_08-1
Landkreis:	Günzburg	
Gemeinde:	Burgau	
Kennzeichen:	GUN 774 000 1002	
Maßstab: 1:2500	Überschwemmungsflächen HQ100 inkl. Klimaz. Lageplan 1 Planungs-Zustand (Wassertiefen)	Datum, Name:
		erstellt: 07.02.2017 JbA
		geprüft: 18.10.2017 Hal
		gepr.: 28.11.2017 Ott
		gepr.: 01.12.2017 Hartmann

OBERMEYER PLANEN + BERATEN GmbH

28.11.2017 Datum	IP Unterschrift	01.12.2017 Datum	Ralph Hartmann, Lt. Bauabteilung

M:\u2000\GUN\Zeichnungen\HRB_GE_LP_08.dwg