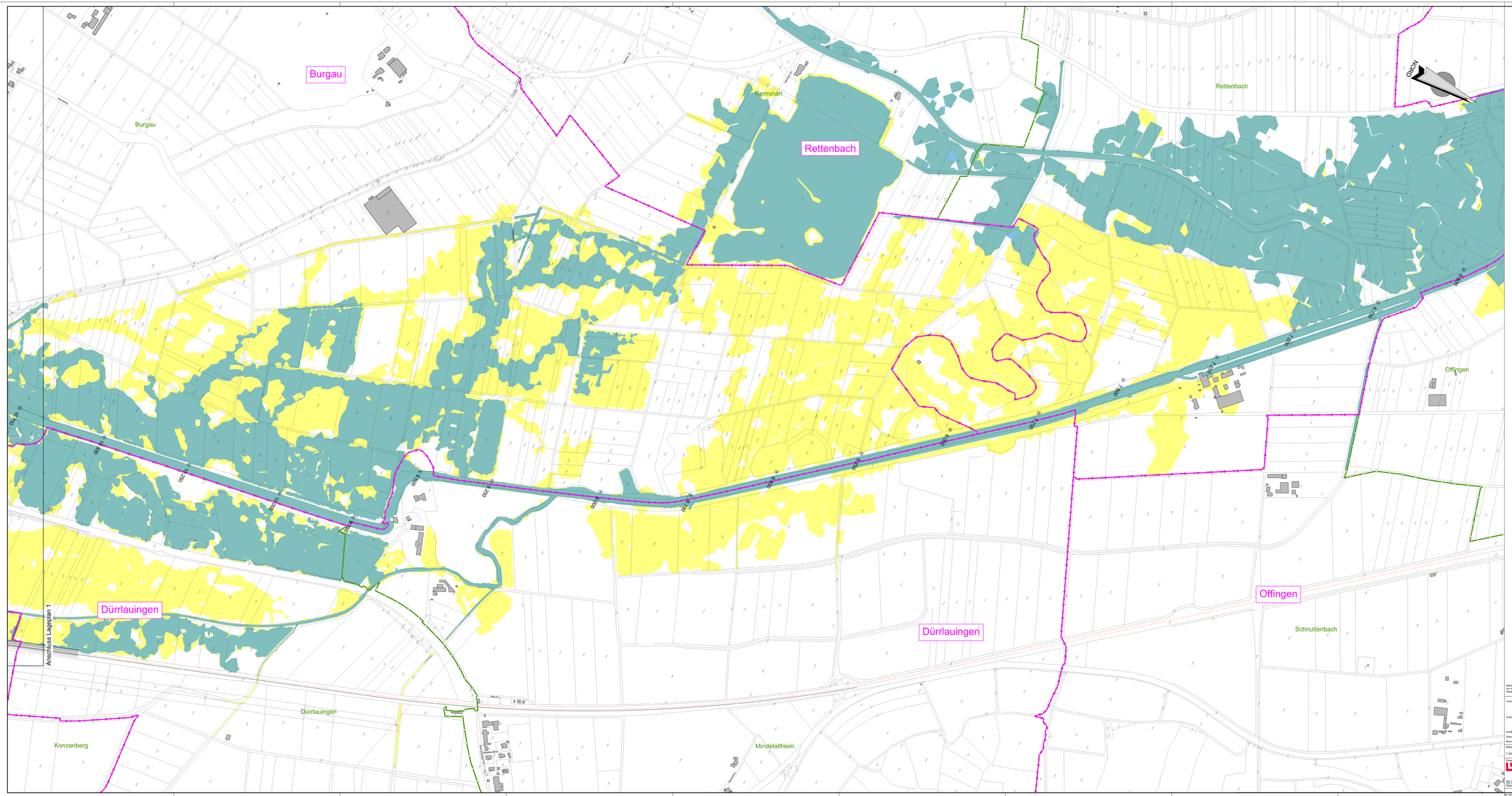

Legende

Allgemeine Angaben

- Schnittverlauf
- Gemeindegrenzen mit Gemeindenamen
- Gemarkungsgrenze mit Gemarkungsnamen
- Flurstücksgrenze
- gepl. Maßnahmen

Wassertiefen

- nicht mehr betroffene Flächen
- im Planungszustand betroffene Flächen
- weiterhin betroffene Flächen

Wasserwirtschaftsamt Donauwörth

Übersicht Blattschnitte

Lageplan 1 | Lageplan 2

Gew I

Mindel

Hochwasserrückhaltebecken Burgau

Nachdruck oder Vervielfältigung, auch auszugsweise, nur mit Genehmigung des Herausgebers
Geobasisdaten: Bayerische Vermessungsverwaltung 2010

Vorhaben:	Gew. I, Mindel Hochwasserrückhaltebecken Burgau Genehmigungsplanung	Anlage: 3.4b
Vorhabenträger:	Freistaat Bayern verwaltet durch das Wasserwirtschaftsamt Donauwörth Fürgrabenstr. 23, 86609 Donauwörth, Tel. 09067/709-0, Fax 09067/709-136	Plan-Nr.: HWB_GE_LP_06-2
Landkreis:	Günzburg	
Gemeinde:	Burgau	
Aktenzeichen:	570-174.600-1002	
Maßstab: 1:2500	Überschwemmungsflächen HQ Bemessung Lageplan 2 Vergleich Ist-Planung (Flutungsflächen)	

				Datum, Name:
Bearbeitung: OBERMEYER PLANEN + BERATEN GMBH	Vorhabenträger		erstellt	07.02.2017 JsA
28.11.2017 Datum	Unterschrift	01.12.2017 Datum	Regierungsrat Lutz Baudataur	geprüft 18.10.2017 Hut
				gepr. 28.11.2017 Ott
				gepr. 01.12.2017 Hartmann

M:\HUBAUV\ACD\HWB\LBH\HWB_GE_LP_06.dwg