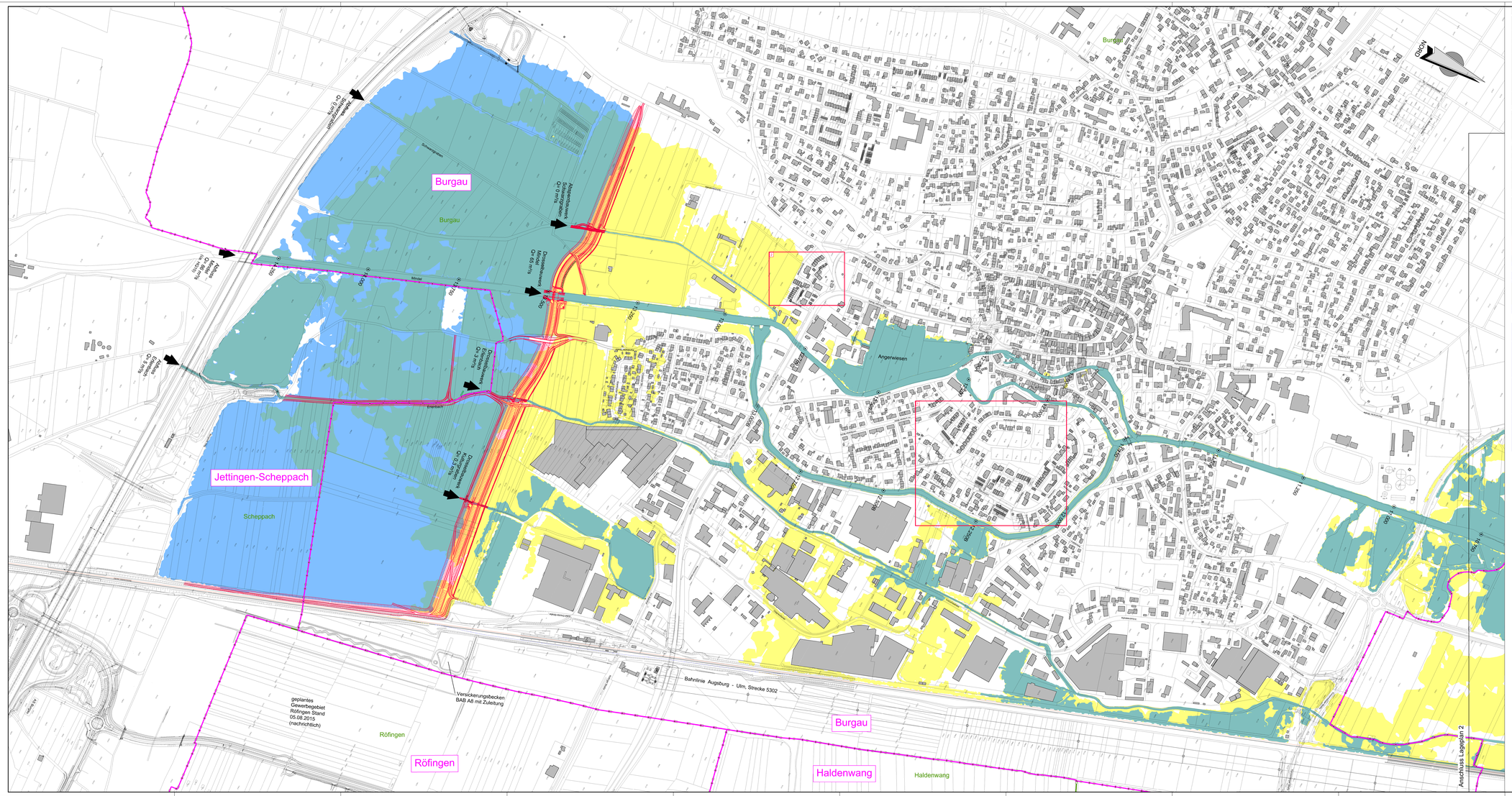

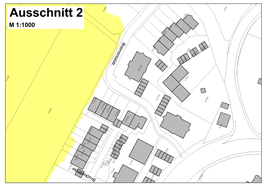

Legende

Allgemeine Angaben

- Gemeindegrenzen mit Gemeindenamen
- Gemarkungsgrenze mit Gemarkungsnamen (Schraffierung)
- Flurstücksgrenze
- gepl. Maßnahmen

Wassertiefen

- nicht mehr betroffene Flächen
- im Planungszustand betroffene Flächen
- weiterhin betroffene Flächen

Wasserwirtschaftsamt Donauwörth

Übersicht Blattschnitte

Gew.I

Mindel

Hochwasserrückhaltebecken Burgau

Nachdruck oder Vervielfältigung, auch auszugsweise, nur mit Genehmigung des Verfassers. Gebührenfrei lt. Bayerische Vermessungsverwaltung 2010

Vorhaben:	Gew. I, Mindel Hochwasserrückhaltebecken Burgau Gewässergestaltung		Anlage: 3.4a
Vorhabenträger:	Freistaat Bayern vertreten durch das Wasserwirtschaftsamt Donauwörth Pfarrstraße 23, 86609 Donauwörth, Tel. 0906/708-0, Fax 0906/708-108		Plan-- Nr.: HRB_GE_LP_06-1
Landkreis:	Günzburg		
Gemeinde:	Burgau		
Kartenblatt:	GK 774.000 1002		
Maßstab:	Überschwemmungsflächen HQ Bemessung		Datum, Name:
1:2000	Lageplan 1 Vergleich Ist-Planung (Pulungsfläche)	erstellt	07.02.2017 JGA
		geä.	16.10.2017 JGA
		geän.	06.11.2017 JB
		geän.	01.12.2017 Fischbach

ÖBERMEYER PLANUNG + BERATUNG GmbH

Vorhabenträger

28.11.2017 JB
Datum Gezeichnet

01.12.2017
Datum

Stefan Neuhäusler Ltd. Bauabteilung

W:\1500001\GO\GHRB\LB\HRB_GE_LP_06.dwg