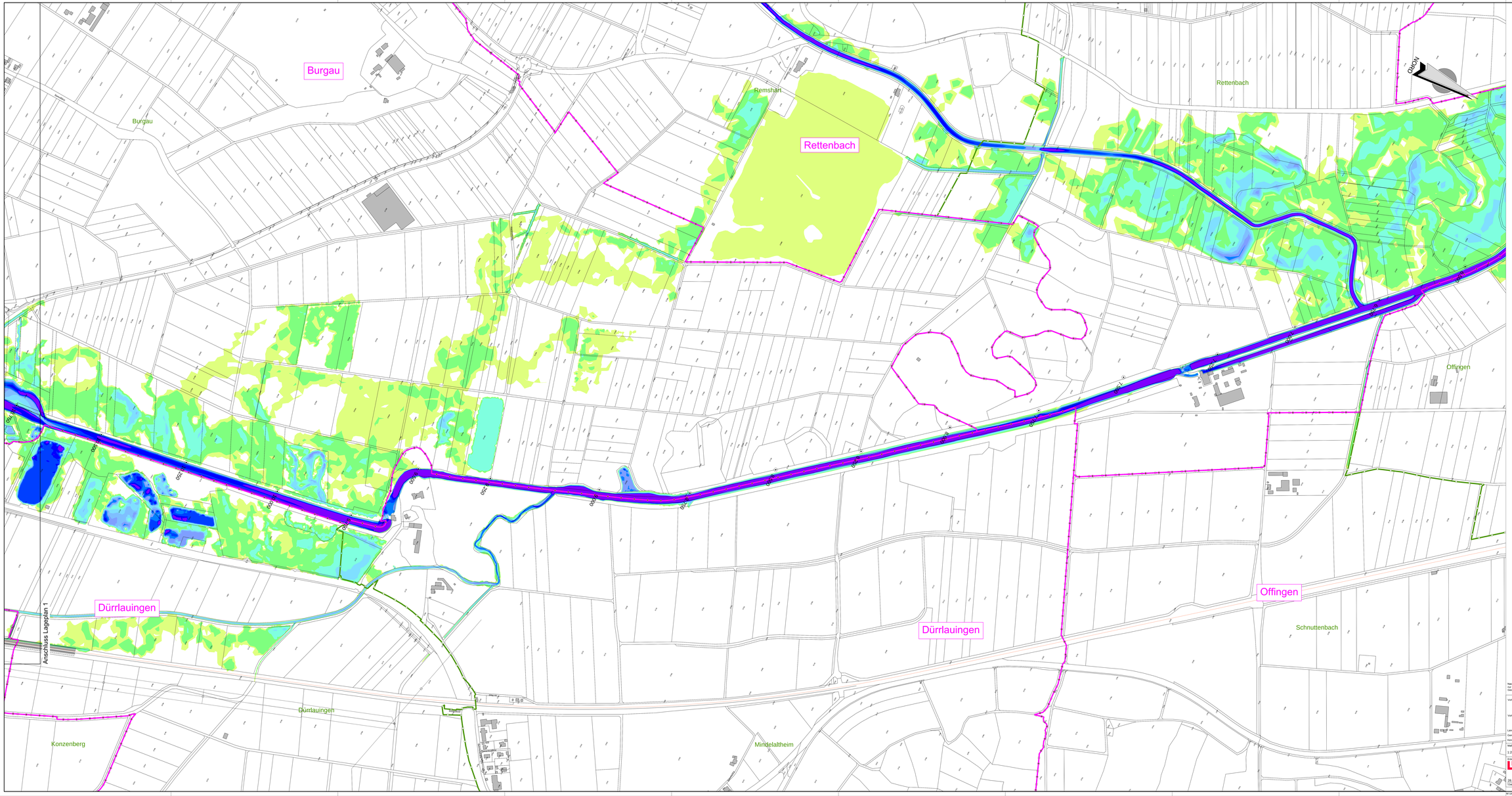

Legende

Allgemeine Angaben

- Gemeindegrenzen mit Gemeindenamen
- Gemarkungsgrenze mit Gemarkungsnamen
- Flurstücksgrenze
- gepl. Maßnahmen

Wassertiefen

- > 2.00 m
- 1.75 m
- 1.50 m
- 1.25 m
- 1.00 m
- 0.75 m
- 0.50 m
- 0.25 m
- < 0.05 m

Wasserwirtschaftsamt Donauwörth

Übersicht Blattschnitte

Lageplan 1 | Lageplan 2

Gew I

Mindel

Hochwasserrückhaltebecken Burgau

Nachdruck oder Vervielfältigung, auch auszugsweise, nur mit Genehmigung des Herausgebers.
Geobasisdaten © Bayerische Vermessungsverwaltung 2010

Vorhaben:	Gew. I, Mindel Hochwasserrückhaltebecken Burgau Genehmigungsplanung	Anlage: 3.3b
Vorhabensträger:	Freistaat Bayern vertreten durch das Wasserwirtschaftsamt Donauwörth Pfingstwiese 22, 86609 Donauwörth, Tel. 0906/7559-0, Fax 0906/7559-136	Pläne - Nr.: HRB_GE_LP_05-2
Landkreis:	Günzburg	
Gemeinde:	Burgau	
Kartenschnitt:	G16-774-590-1052	
Maßstab: 1:2500	Überschwemmungsflächen HQ Bemessung Lageplan 2 Planungs-Zustand (Wassertiefen)	Datum, Name:
Erstauftraggeber: OBERMEYER PLANEN + BERATEN GmbH		erstw. 07.02.2017 JoA
28.11.2017 Datum	Vorhabenträger: 01.12.2017 Datum	gez. 18.10.2017 Hut
Unterschrift	Unterschrift	gnp. 28.11.2017 Gr
	Ralph Neumann - Ltr. Bauleitung	gep. 01.12.2017 Hartmann

J:\M-12\DGN\CAD\HRB\HRB_GE_LP_05-2.dwg