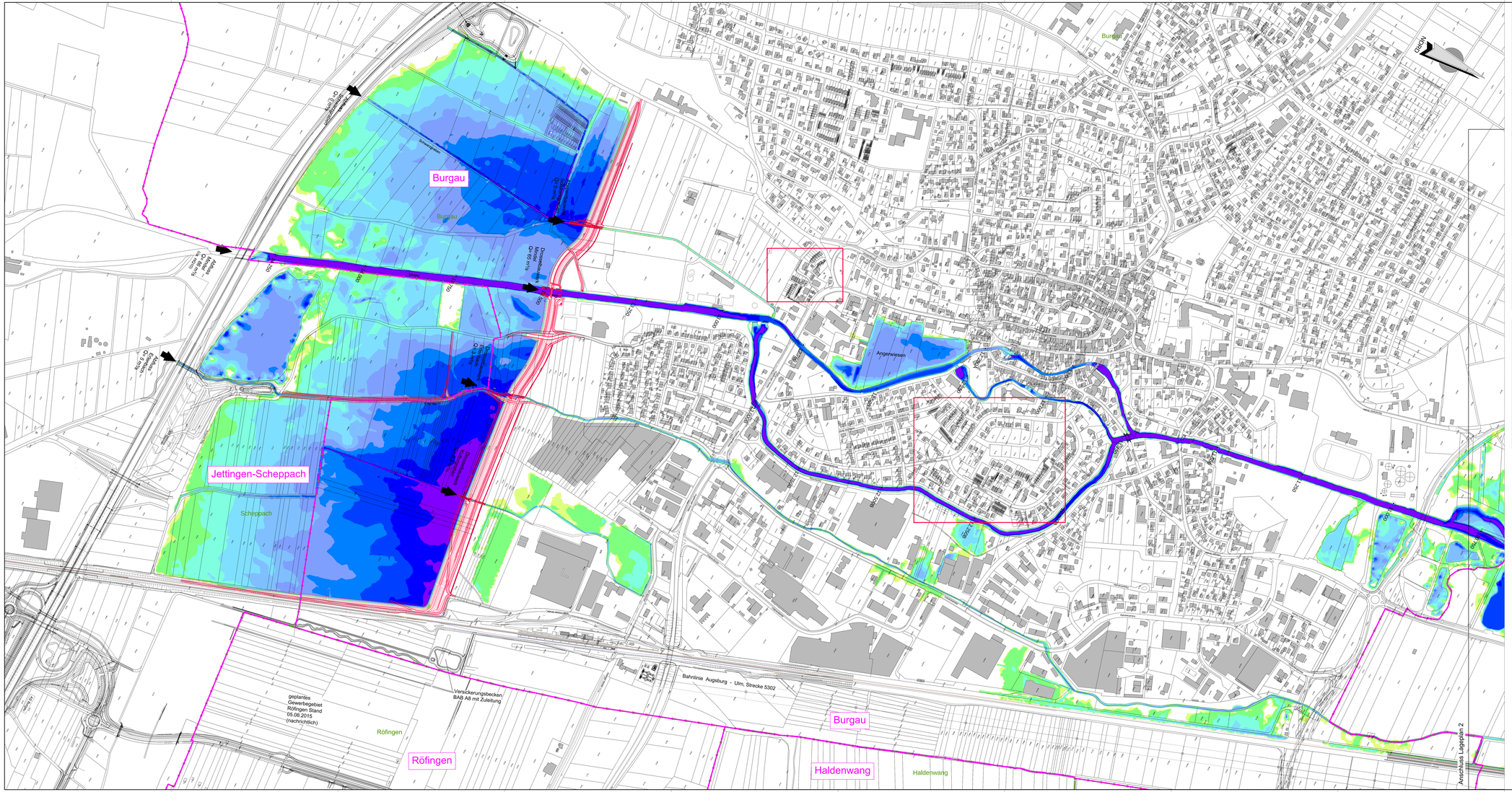

Legende

Allgemeine Angaben

- Gemeindegrenzen mit Gemeindenamen
- Gemarkungsgrenze mit Gemarkungsnamen
- Flurstücksgrenze
- gepl. Maßnahmen

Wassertiefen

- 2.00 m
- 1.75 m
- 1.50 m
- 1.25 m
- 1.00 m
- 0.75 m
- 0.50 m
- 0.25 m
- 0.05 m

Wasserwirtschaftsamt Donauwörth

Übersicht Blattschnitte

Lageplan 1 | Lageplan 2

Gew I

Mindel

Hochwasserrückhaltebecken Burgau

Nachdruck oder Vervielfältigung, auch auszugsweise, nur mit Genehmigung des Herausgebers
Geodatenbasis: © Bayerische Vermessungsverwaltung 2010

Vorhaben:	Gew. I. Mindel Hochwasserrückhaltebecken Burgau Genehmigungsplanung	Anlage: 3.3a
Vorhabenträger:	Freistaat Bayern vertreten durch das Wasserwirtschaftsamt Donauwörth Pfrontener Str. 3, 86609 Donauwörth, Tel. 09067/7006-0, Fax 09067/7006-136	Plan-Nr.:
Landkreis:	Günzburg	HRB_GB_LP_09-1
Gemeinde:	Burgau	
Kennziffer:	0.01 774 000 0002	
Maßstab:	Überschwemmungsflächen HQ Bemessung Lageplan 1 Planungs-Zustand (Wassertiefen)	Datum, Name:
1:2500		erstellt: 07.02.2017 JbA
OBERMEYER PLANEN + BERATEN GmbH	Vorhabenträger	geprüft: 18.10.2017 HM
		gepr.: 28.11.2017 OB
28.11.2017 Datum	01.12.2017 Datum	gepr.: 01.12.2017 Hauptbauamt
Unterschrift	Wasserwirtschaftsamt, LtG Baumann	

M:\ACHBASE\ACHARB\HRB-BAHRB_GB_LP_09.dwg