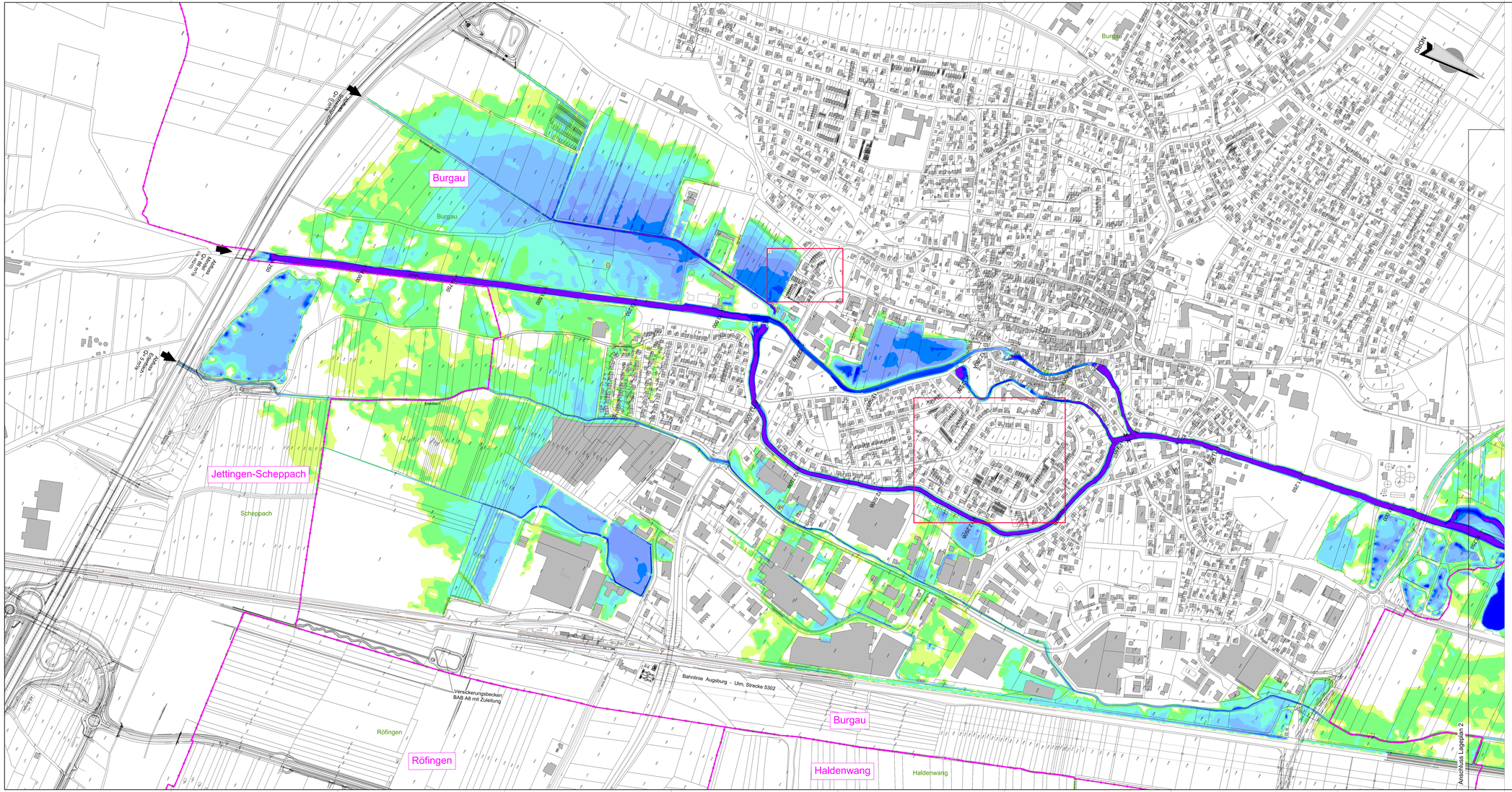

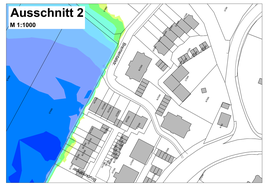

Legende

Allgemeine Angaben

- Gemeindegrenzen mit Gemeindenamen
- Gemarkungsgrenze mit Gemarkungsnamen
- Flurstücksgrenze

Wassertiefen

- 2.00 m
- 1.75 m
- 1.50 m
- 1.25 m
- 1.00 m
- 0.75 m
- 0.50 m
- 0.25 m
- 0.05 m

Wasserwirtschaftsamt Donauwörth

Übersicht Blattschnitte

Lageplan 1 | Lageplan 2

Gew I

Mindel

Hochwasserrückhaltebecken Burgau

Nachdruck oder Vervielfältigung, auch auszugsweise, nur mit Genehmigung des Herausgebers
Geobasisdaten: © Bayerische Vermessungsverwaltung 2010

Vorhaben:	Gew. I. Mindel Hochwasserrückhaltebecken Burgau Genehmigungsplanung	Anlage:	3.2a
Vorhabenträger:	Freistaat Bayern vertreten durch das Wasserwirtschaftsamt Donauwörth Frieyrstraße 23, 86609 Donauwörth, Tel. 0906/7056-0, Fax 0906/7056-136	Plan-Nr.:	HRB_GB_LP_04-1
Landkreis:	Günzburg		
Gemeinde:	Burgau		
Kennziffer:	GN 774 000 1002		
Maßstab:	1:2500	Überschwemmungsflächen HQ Bemessung Lageplan 1 Ist-Zustand (Wassertiefen)	Datum, Name
		erstellt	07.02.2017 JaA
	OBERMEYER PLANEN + BERATEN GmbH	geprüft	18.10.2017 HM
		gepr.	28.11.2017 GB
28.11.2017 Datum	Unterschrift	01.12.2017 Datum	Vorhabenträger Ralph Neuhauser, LtD. Bauamtsrat
		gepr.	01.12.2017 Hauptamt

M:\HERBOLDACH\SHRB\LBHRB_GB_LP_04.dwg